



医療サービスの向上へ…

大切にします「みなさまの声」



声 *コインランドリーの入口がバリアフリーになっておらず中に入れませんでした。お年寄りや車イス使用の人でも利用できるようにバリアフリーにしては?と思います。



サービス委員会

病院内に設置されている投書箱にて皆様のご意見をお寄せください。改善に努力いたします。



⇒現状では施設面を改善する事が困難な状況であり、ご迷惑をお掛けしております。利用が困難な患者様につきましては、病棟の職員にお声掛け頂ければ、お洗濯をお手伝いさせて頂く等の対応をさせていただきますので、

ご遠慮なく職員までお声掛け下さい。また、新病院移転の際にはこのような事が無いよう、バリアフリー化に力を入れておりますので、ご理解頂ければと思います。



声 *診断書を書いてもらうのにどこにお願いするのかわからず、先生や看護師さんに聞いても明確な返事がありません。どこに申し込めば書いて頂けますか?

⇒職員間での共通理解が足りず、ご迷惑をお掛けし申し訳ございませんでした。職員間でも提出先の確認を再度行い、共通理解を図り今後このような事がないように致しました。

また、診断書の作成については、右記の①・②をご参照ください。

①生命保険診断書

⇒本人またはご家族様が診断書用紙を当該外来窓口へ直接申込み。

②生命保険診断書以外の書類

(会社用診断書・傷病手当金請求書・身体障害者診断書等)
⇒本人またはご家族様から病棟にて病棟師長または看護師に申込み。



声 【健診部に対するご意見】シャンプーと石鹸ですが、各1個ずつの配布よりもボトル補充方式の方が良いのでは?(コスト削減になると思います。)

⇒このようなご意見が多数寄せられています。逆に個包装を肯定するご意見も多数寄せられています。当院と致しましても、以前はボトル式を使用していたが、熟慮を重ねた結果、病院という施設の姿勢として、できる限り皆様の健康面を優先させるべきと考え、衛生

面で安全性のある現在の個包装に変更させて頂いております。ご理解を頂ければと思います。また、石鹸類が足りない方はご用意をさせていただきますので、職員までお気軽にお声掛け下さい。



NO Smoking

禁煙のススメ

煙草は毒の缶詰です。

煙草が様々な病気を引き起こすことは前回お話ししました。では、煙草の何が「体に悪い」のでしょうか。煙草の三大有害物質は、ニコチン、タール、一酸化炭素です。

ニコチンはニコチン依存を引き起こす物質で、麻薬や覚醒剤と同じくらい依存性があります。だから煙草が止められない、ニコチン依存症になるのです。依存性の面で有害物質ですが発がん物質ではありません。一酸化炭素は脳や体に酸素欠乏を引き起こします。

タールとは煙に含まれる有害物質の総称です。煙草の煙には250種類以上の毒物や発がん物質が含まれています。例えば、アセトン(ペンキ剥離剤)、ブタン(ライター燃料)、ヒ素(アリ殺虫剤)、カドミウム(バッテリー)、トルエン(工業溶剤)など、公害問題で有名な物質や法律で取り扱い方が

主流煙より、副流煙に多く含まれる有害物質

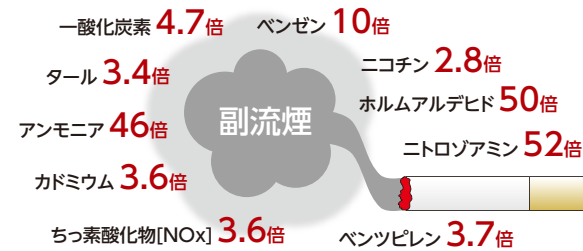

決められているものなど、「毒の缶詰」です。

さらに問題なのは煙草を吸わない人にも煙草関連の病気を引き起こす副流煙です。副流煙とは煙草の火元から出る煙です。副流煙には主流煙(吸っている煙)の何倍もの有害物質が含まれています。そのため、受動喫煙による健康被害は深刻です。それでも煙草を吸い続けますか。

(文責:総合健診部 遠藤宗臣)



総合太田病院だより

ほーぷ

Fuji Heavy Industries Health Insurance Society
OTA GENERAL HOSPITAL PR BROCHURE

TEL.0276-22-6631 (代) FAX.0276-25-7498

〒373-8585 群馬県太田市八幡町29-5

http://www.ota-hosp.or.jp

⇒総合太田病院の移転建替えのご案内

⇒がん化学療法看護認定看護師



総合太田病院
事務長
里見 弘

地域住民の為にこれからも努力いたします。

総合太田病院の前身は昭和13年に旧中島飛行機(株)太田製作所付属太田病院として開設され、戦後の昭和21年に旧中島飛行機の八幡寮を改修して富士産業太田健康保険組合の病院として現在の八幡町で再開されました。開設時からの方針として「地域住民の為に」の考えは今も受け継がれ、八幡に移転してから65年今日まで地域医療を担って来ました。今回の新病院建設では太田市を始め大泉町、群馬県より補助を頂いております。新しい病院が建設出来るのも、開設時の方針である

「地域住民の為に」の実践が多くの住民の皆様からご理解を頂いた賜物だと感謝申し上げます。また、今日の病院を築かれてきました多くの関係者に紙面を借りてお礼を申し上げます。

新病院では地域の強い要望を受けて、救急医療や高度医療、予防医学の充実に努めて行きます。新病院は平成24年6月に大島町に移転しますが、病院の理念や基本方針は継承してまいります。「地域住民の為に」これからも努力してまいりますので宜しくお願い致します。

ほーぷ

No.026

TEL.0276-22-6631 (代) FAX.0276-25-7498
〒373-8585 群馬県太田市八幡町29-5 http://www.ota-hosp.or.jp



総合太田病院の移転建替えのご案内

■新病院のイメージ図



当院では、現施設の老朽化・敷地の狭小により、平成24年度の開院を目指して、太田市大島町を移転先として、建替え計画を推進しております。(現病院から西へ約700mの東武桐生線の西側沿い)

昨年8月には実施設計を終了し、10月には起工式が執り行われました。予定より若干遅れたため当初の平成24年5月開院予定を、平成24年6月に修正いたしましたのでよろしくお願いいたします。また、実施設計に伴い、新病院のイメージ図も新しくなりましたので開院までのスケジュール、現場の様子と合わせてご紹介いたします。



■開院までのスケジュール



	2010		2011												2012						
	11	12	1	2	3	4	5	6	7	8	9	10	11	12	1	2	3	4	5	6	
病院棟																					
その他																					

免震装置等 (2010.11 - 2011.1)

看護学院 (2011.2 - 2011.12)

保育所 (2011.10 - 2012.3)

7F (2011.9), 6F (2011.10), 5F (2011.11), 4F (2011.12)

3F (2011.4), 2F (2011.5), 1F (2011.6)

諸検査 (2012.3)

開院準備 (2012.3 - 2012.5)

開院 (2012.6)

■建設現場の様子



免震装置を設置する工事が行われています(2月中旬)



診療科紹介

神経内科外来の紹介

特色および診療内容



神経内科 部長
林 健



神経内科とは、脳神経や筋肉の病気を扱う科です。具体的には、脳卒中、てんかん、認知症、頭痛、パーキンソン病、その他さまざまな神経難病などです。このことは本紙を手にとって読んでくださっている皆様もよく理解いただいていると思います。

ところがどうか、皆様も風邪をひいた時や寝不足の時など頭痛を経験したことは

ないでしょうか。上に挙げた病気のような症状というのは、必ずしも脳神経の病気の時だけに現れるわけではありません。「頭痛の原因が風邪であった」とか「歩けないので受診したら肺炎であった」というのは、実は神経内科の外来ではよくあることなのです。

これらのことから分かるように、神経内科外来ではできるだけ広い目で診療にあたるように努めています。それとともに、かかりつけのお医者さんがある場合には、できるだけそちらからの紹介状をお持ちいただくようお願いしております。その方が結局は早く正しい診断に至るものなのです。

看護部からのお知らせ ▶ 07

がん化学療法看護認定看護師

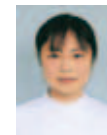

より専門的な看護を目標に

がん化学療法看護認定看護師 星野 江梨

がん化学療法看護認定看護師とは、がん化学療法を受ける患者様とご家族が安心して化学療法を受けられるよう環境を整え、患者様が中心となって治療を行うことを援助する役割と、スタッフに対してがん化学療法薬を安全に取り扱い、適切に投与するためのアドバイスを行う役割があります。

がんの治療は、疾患によっては入院で行いますが、近年は副作用対策も進み、外来で行うことが多いのが現状です。がん研究・新規抗がん剤の開発導入によりがん化学療法はめざましい進歩を遂げています。それに伴って、がん化学療法を受ける患者様が増え、治療が長期に及ぶこともあります。患者様が“自分らしさ”を持ち続けられるよう、最善を尽くしたいと考えています。

平成22年度に資格を取得し経験も浅いですが、研修で得た知識と技術を提供したいと思っています。



医療用語辞典

医療用語解説 【カルテ開示】

患者様やご家族からカルテなど診療記録の開示を求められた際、病院側が開示を受けた患者様の希望する内容を聞き資料を用意します。その際、手数料(診療情報提供料・資料コピー代)がかかります。



平日の夜間診療はこちらへ

太田市平日夜間急病診療所

TEL.0276-60-3099

太田市飯塚町1549-1 太田市総合健康センター2階

診療日/月・火・水・木・金・土 ※日・祝祭日・年末年始は休診となります。

受付時間/午後6時45分～午後9時45分